DOMINO
ARCHITECTES

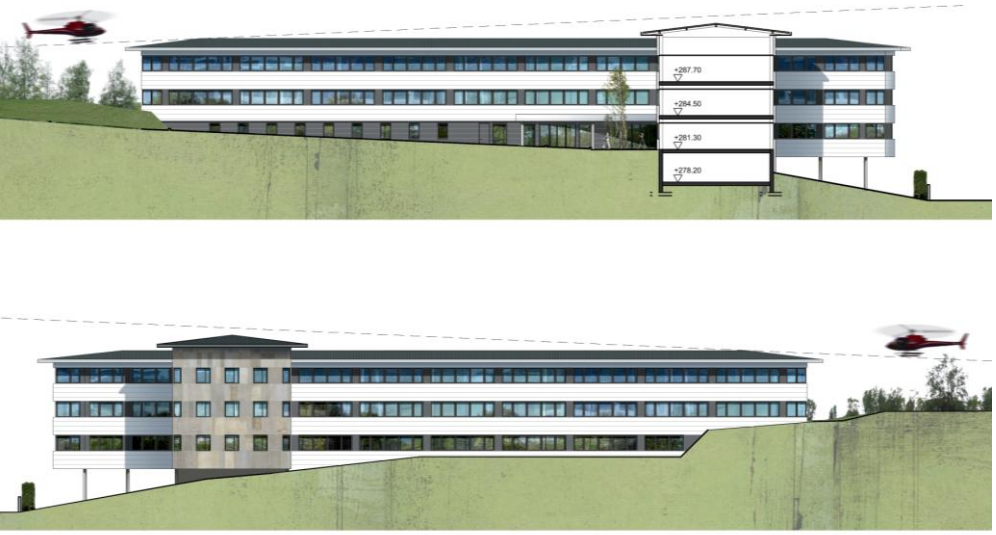

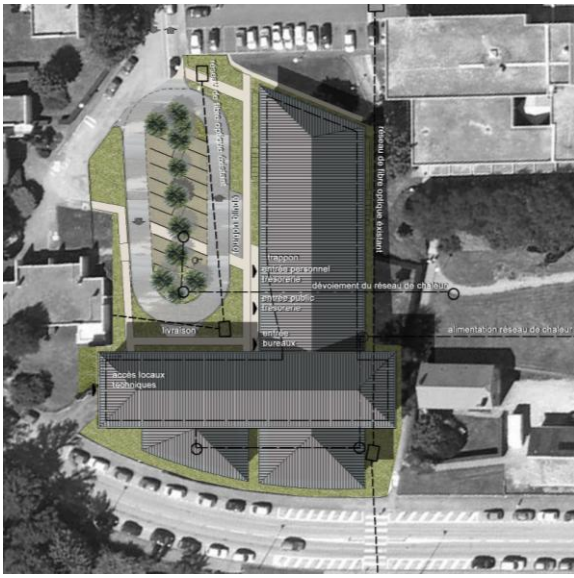

Bâtiment administratif du CHU

Maître d'ouvrage
CHU Limoges
hôpital Dupuytren

Lieu
LIMOGES (87)

Programme
Bâtiment regroupant l'ensemble des services administratifs du CHU

Montant travaux
5 750 000 € HT

Surface
4 800 m² utiles

Année de réalisation
2010

Missions
Concours
Conception/ Réalisation